"DEST" d.o.o.
PIB: 102054745; MB: 17064266,
Žiro-račun: 220-52628-27; Licenca OTP 56/2011

LETO 2018 - CRNA GORA

RAFAILOVIĆI - HOTEL ŠUMADIJA

Cenovnik br. 12 od 27.03.2018.

Hotel „Šumadija" *u Rafailovićima udaljen je 3 km od Budve, najpoznatijeg turističkog centra crnogorskog primorja. Rafailovići i Bečići imaju jednu od najlepših i najdužih plaža na južnom Jadranu. Obala je dugačka skoro 2 km, peskovita je, kao i morsko dno, što kristalno čistoj vodi daje tirkizni ton. Hotel „Šumadija" se nalazi neposredno ispod Jadranske magistrale, na 100 m od mora. Hotel raspolaže sa 300 ležaja u dvokrevetnim i trokrevetnim sobama. Ovaj atraktivni objekat ima pivnicu, piceriju, cvetnu baštu i parking.*

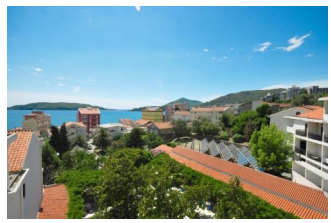

DETE DO 5 GODINA BESPLATNO

7 POLUPANSIONA - ŠVEDSKI STO					
19.05. - 26.05. 26.05. - 02.06. 02.06. - 09.06.	09.06. - 16.06. 16.06. - 23.06.	23.06. - 30.06. 30.06. - 07.07.	07.07. - 14.07. 14.07. - 21.07. 21.07. - 28.07. 28.07.- 04.08. 04.08. - 11.08. 11.08. - 18.08. 18.08. - 25.08.	25.08. - 01.09. 01.09. - 08.09. 08.09. - 15.09.	15.09. - 22.09. 22.09. - 29.09.
168	182	196	217	182	168

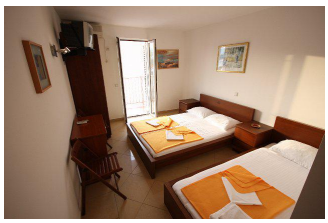

DETE DO 12 GODINA-POPUST 50%

10 POLUPANSIONA - ŠVEDSKI STO						
20.05. - 30.05. 30.05. - 09.06.	09.06. - 19.06.	19.06. - 29.06.	29.06. - 09.07.	09.07. - 19.07. 19.07. - 29.07. 29.07. - 08.08. 08.08.- 18.08.	18.08. - 28.08.	28.08. - 07.09.
210	260	272	286	310	295	260

NA RATE DO KRAJA GODINE

PROGRAM PUTOVANJA

1. dan: dolazak na izabranu destinaciju – smeštaj u sobe od 13:00.
2-7/10.dan: boravak .
8/11. dan: napuštanje soba do 09:00 časova.

CENA ARANŽMANA OBUHVATA

Smeštaj i ishranu na bazi 7 ili 10 (polu)pansiona u izabranom objektu u dvokrevetnim, trokrevetnim ili četvorokrevetnim sobama sa kupatilom prema uslovima iz tabele.
U slučaju manjeg broja gostiju ili posebno ugovorenih grupa usluga ishrane se može promeniti.

CENA ARANŽMANA NE OBUHVATA

- **Dinarski deo aranžmana u iznosu od 1.790,00 din po rezervaciji**
- Boravišna taksa i osiguranje u iznosu od 1,20 € po osobi dnevno, za decu od 2 do 12 godina u iznosu od 0,20 € za decu od 12 do 18 godina u iznosu od 0,70 € dnevno i plaćaju se na recepciji hotela
- Prevoz
- Parking u iznosu od 2,00 € dnevno

POPUSTI I DOPLATE

- Cena jednokrevetne sobe se uvećava za 50% u odnosu na cenu dvokrevetne sobe.
- Deca do 2 godine starosti koriste besplatno zajednički ležaj, bez obroka.
- Jedno dete od 2 do 5 godina starosti, uz pratnju dve odrasle osobe koristi besplatno zajednički ležaj i dečji obrok
- Dete od 5 do 12 godina starosti, koje spava sa roditeljima i koristi dečji obrok plaća 50% cene aranžmana, a ukoliko spava u zasebnom krevetu plaća 70% cene aranžmana.
- **Za sobe sa pogledom na more i terasom doplata iznosi 2,00 € dnevno po osobi.**

USLOVI PLAĆANJA

Akontacija prilikom rezervacije u iznosu od najmanje 30% od ukupne vrednosti aranžmana, a preostali iznos se uplaćuje najkasnije 20 dana pre početka korišćenja usluga u jednakim mesečnim ratama. Za rate koje dospevaju za naplatu posle iskorišćenog aranžmana deponuju se čekovi građana ili overena administrativna zabrana (poslednja rata dospeva najkasnije 20.12.2018. godine). Ukoliko se na celokupan iznos aranžmana dostavi overena administrativna zabrana, ili čekovi građana, celokupan iznos se deli na jednake mesečne rate, bez obračunavanja akontacije.
Cene su izražene u evrima, plaćanje u dinarskoj protivvrednosti po obračunskom kursu od 123,00 din za 1 €

OTKAZI I PROMENE

Bilo kakva promena rezervacije unutar otkaznih rokova tretira se kao otkaz aranžmana i naplaćuje se prema Opštim uslovima putovanja „DEST"-a.

NAPOMENA

Za izlazak iz države svim maloletnim licima, koja putuju bez roditelja, neophodna je saglasnost oba roditelja (ili roditelja koji ne putuje sa maloletnim licem) overena kod javnog beležnika.

Uz ovaj program važe Opšti uslovi putovanja „DEST"-a

INFORMACIJE I REZERVACIJE

DEST doo – Beograd,
Kneza Danila 12/2
Tel: 011/40-44-911; 40-44-912
Mob: 064/81-51-782
064/81-51-781
Fax: 011/40-44-913
e-mail: office@dest.rs

DEST doo-Novi Pazar
Relje Krilatice R 94
Tel/fax:020/31-55-25
Mob: 065/41-00-671
064/81-51-788
e-mail: office@dest.rs

DEST doo - Vojvodina
Mob: 065/65-93-628
064/81-51-790
e-mail: ljiljana.micic7@gmail.com

YUTA GARANCIJA PUTOVANJA 2018